



Instituto Nacional de Perinatología
Isidro Espinosa de los Reyes

Curso de “Metodología Diagnóstica en Urología Ginecológica”

3 al 5 Noviembre 2010

Profesora Titular

Dra. Laura Escobar del Barco

Profesora Adjunta

Dra. Viridiana Gorbea Chávez

Profesores Invitados

Dra. Maricela O. Franco Lira

Dr. Melchor Castro Marín

Hospital Central Militar, SeDeNa

Dr. Eduardo Neri Ruiz

Clínica de Especialidades de la Mujer, SeDeNa

Dr. Carlos Belmonte Montes

Hospital ABC

Dra. Teresita Navarrete Cruces

Dr. Billy Jiménez Bobadilla

Hospital General de México

Dr. Daniel Vélez Sánchez

Centro Médico Nacional La Raza, IMSS

Dr. Raymundo Guzmán Rodríguez

Dra. Andrea Olguín Ortega

Instituto Nacional de Perinatología

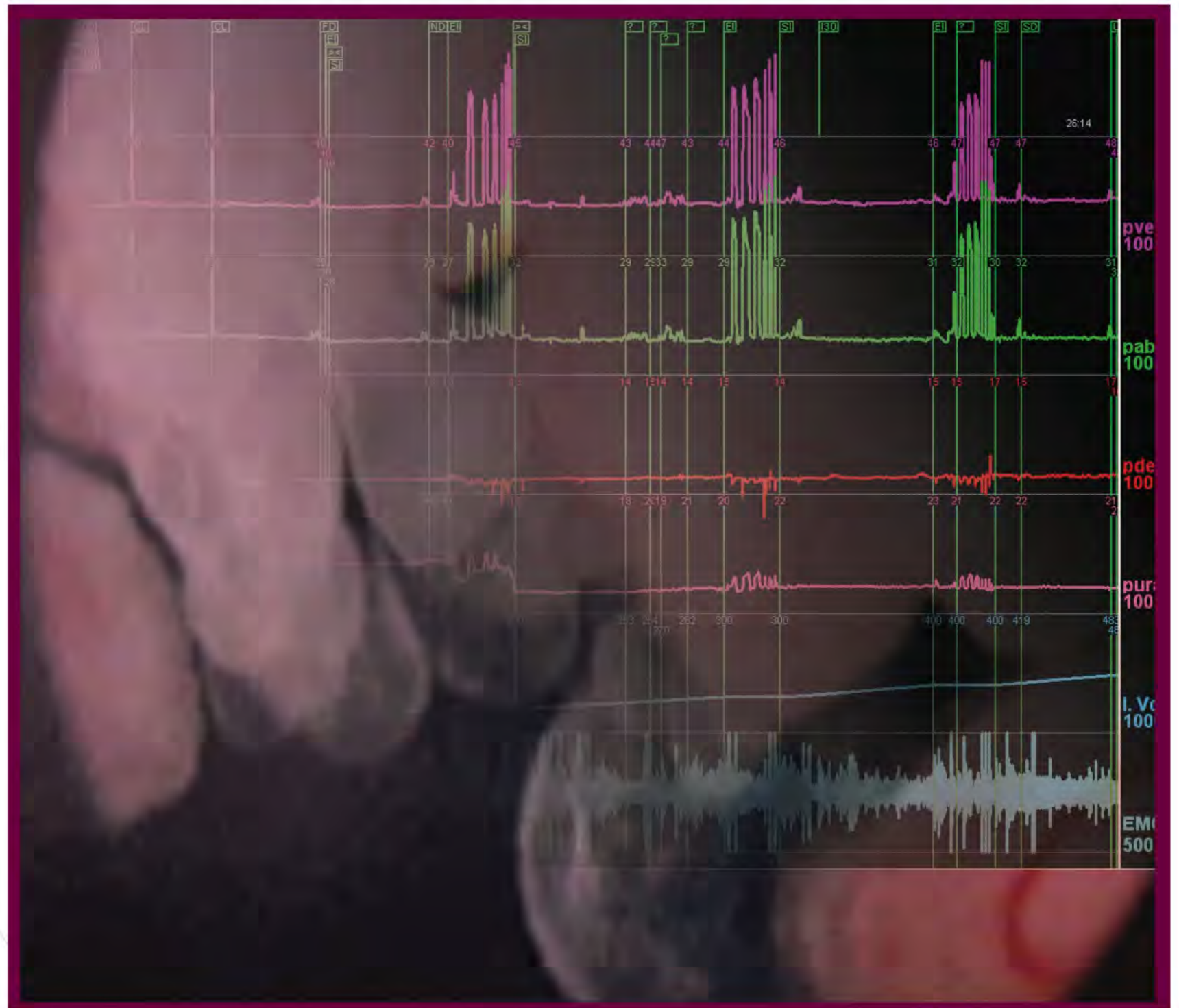

Dirigido a

- Gineco-obstetras
- Urólogos
- Residentes

Cupo y Costos

- Curso Teórico-Práctico
Limitado a 10 alumnos

Médicos especialistas \$ 1500.00

Residentes \$ 750.00

- Curso Teórico
Limitado a 30 alumnos

Médicos especialistas \$ 1000.00

Residentes \$ 500.00

Depósito **BANORTE S.A.**

No. de Cuenta 0105866075

(enviar ficha de depósito vía fax o e-mail)

Transferencia bancaria

CLABE: 072180001058660750

Informes e Inscripciones

Departamento de Programas Académicos
y Educación Continua

Tel. 5520 9900 ext. 228 y 511

Fax: 5202 9081 5540 0942

e-mail: prog.academicos@inper.mx

SEDE

Torre de Investigación, Planta Baja

Montes Urales No. 800 Col. Lomas de Virreyes C.P. 11000, México D.F.

Dr. Javier Mancilla Ramírez
Dirección General

Dra. Viridiana Gorbea Chávez
Dirección de Enseñanza

www.inper.mx