

Jueves 26 de noviembre

08:00 - 08:40 hrs

Diagnóstico, manejo y vigilancia de RCIU

Ponente: Eduardo Cisneros Bedoy

Hospital: Instituto Nacional de Perinatología

08:40 - 09:20 hrs

El origen placentario y prevención de la preeclampsia

Ponente: Alberto Olivares Huerta

Daniela Lemionet Escanero

Hospital: Instituto Nacional de Perinatología

09:20 - 10:00 hrs

Tamizaje de primer trimestre

Ponente: Giovanna Di Bella Pacheco

Hospital: Instituto Nacional de Perinatología

10:00 - 10:20 hrs

Bienvenida

Ponente: Dra. Sandra Acevedo Gallegos

10:20 - 10:30 hrs Receso

10:30 - 11:10 hrs

Diagnóstico prenatal de defectos: Un caso de hernia diafragmática

Ponente: Eduardo Nieto Vázquez

Hospital: General de México

11:10 - 11:50 hrs

Evaluación ecocardiográfica fetal

Ponente: Alejandra Ponce Arreaga

Hospital: Instituto Nacional de Perinatología

11:50 - 12:30 hrs Receso

12:30 - 13:10 hrs

Marcadores ultrasonográficos como tamizaje para aneuploidías

Ponente: Luis Felipe Maldonado Nájera

Hospital: General de México

13:10 - 13:50 hrs

Procedimientos invasivos de diagnóstico prenatal: técnica e indicaciones

Ponente: Gamaliel Valle Palma

Hospital: Centro Médico Nacional 20 de Noviembre

15:00 - 17:00 hrs

Taller de procedimientos invasivos

Coordinador de módulo: Mario Isaac Lumbreras Márquez

Erick Jesús Reyes Zamora

Viernes 27 de noviembre

08:00 - 08:40 hrs

Controversias en el diagnóstico y manejo de diabetes gestacional

Ponente: Gabriela Cabrera López

Hospital: Regional Lic. Adolfo Lopez Mateos ISSSTE

08:40 - 09:20 hrs

Lupus en el embarazo

Ponente: Rosa Gabriela Enríquez Méndez

Hospital: Gineco Obstetricia Luis Castelazo Ayala UMAE no. 4

09:20 - 10:00 hrs

Cardiopatía y embarazo

Ponente: Lucía Itzel Vázquez Ferrero

Hospital: Instituto Nacional de Perinatología

10:00 - 10:20 hrs Receso

10:20 - 11:00 hrs

VIH y embarazo

Ponente: Citlali Figueroa García

Hospital: Centro Médico Nacional La Raza

11:00 - 11:40 hrs

Predicción y prevención del parto pretérmino

Ponente: Miguel Alejandro Hernández De la Garza

Hospital: Instituto Nacional de Perinatología

11:40 - 12:00 hrs Receso

12:00 - 12:40 hrs

Complicaciones derivadas de la corionicidad, diagnóstico y manejo del embarazo monocorial

Ponente: Alfredo Ramírez Cárdenas

Esteban Lizárraga Cepeda

Hospital: Instituto Nacional de Perinatología

12:40 - 13:20 hrs

Enfermedades renales y embarazo

Ponente: Teresa Miriam Flores

Hospital: Centro Médico Nacional 20 de Noviembre

13:20 - 13:40 hrs

Enfermedades tiroideas y embarazo

Ponente: Aglaya Amparo Angulo Gonzales

Hospital: Gineco Obstetricia Luis Castelazo Ayala UMAE no. 4

13:40 - 14:00 hrs

Clausura

Dr. Rodrigo Zamora Escudero

Director Médico

DIRECTORIO

DR. JORGE ARTURO CARDONA PÉREZ
DIRECTOR GENERAL

DRA. VIRIDIANA GORBEA CHÁVEZ
DIRECTORA DE EDUCACIÓN
EN CIENCIAS DE LA SALUD

Coordinadoras:

Dra. Sandra Acevedo Gallegos
Dra. Yazmin Copado Mendoza

Dirigido a:

Residentes de Medicina Materno Fetal
Residentes de Ginecología y Obstetricia
Médicos Especialistas
Enfermería
Personal médico afín

Sin costo

**Inscripción en sitio
al momento de registrarse**

DIRECCIÓN DE EDUCACIÓN EN
CIENCIAS DE LA SALUD



INSTITUTO NACIONAL DE PERINATOLOGÍA
ISIDRO ESPINOSA DE LOS REYES



INPer
INSTITUTO NACIONAL
DE PERINATOLOGÍA
ISIDRO ESPINOSA DE LOS REYES



1er Encuentro de Residentes
MEDICINA MATERNO FETAL

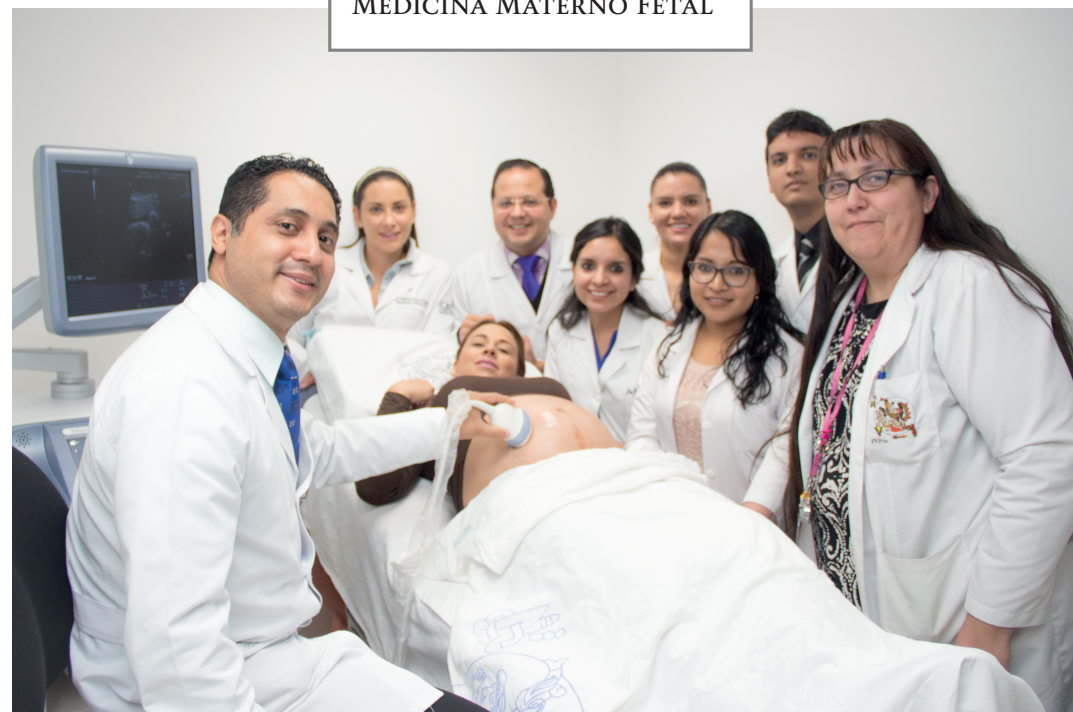

PRIMER ENCUENTRO NACIONAL
DE RESIDENTES DE
MEDICINA MATERNO FETAL

NOVIEMBRE 26 Y 27 DE 2015

AUDITORIO DR. SAMUEL KARCHMER K.