



Instituto Nacional de Perinatología
Isidro Espinosa de los Reyes

Curso de Tanatología



Objetivo

Dar a conocer, profundizar y/o actualizar temas del campo de la tanatología al profesional de salud para su incorporación en el ejercicio de su profesión

Dirigido a

Profesionales de la salud interesados en el tema

Costo

Médicos y enfermeras \$300.00

Estudiantes \$150.00

Depósito

Banorte, S.A. Sucursal 2366

No. de cuenta 0105866075

CLABE 072180001058660750

al Instituto Nacional de Perinatología

enviar comprobante vía fax o e-mail

e-mail: prog.academicos@inper.mx

fax: 5540 0942 y 52029081

Informes

Departamento de Programas Académicos
y Educación Continua

Tel. 5520 9900 ext. 228

e-mail: prog.academicos@inper.mx

Sede

Auditorio C

Instituto Nacional de Perinatología

Montes Urales 800 Col. Lomas de Virreyes

C.P. 11000 Ciudad de México

Profesora Titular

E.E.P. Grishel Martha Sánchez Arellano

Profesora Adjunta

E.E.P. Erika Guillermina González Becerra

26 y 27 de noviembre 2012

Dr. Rodrigo Ayala Yáñez
Dirección de Enseñanza

Dr. Javier Mancilla Ramírez
Dirección General



Instituto Nacional de Perinatología
Isidro Espinosa de los Reyes

Presentación

El ser humano en cualquier momento de su vida se enfrenta a pérdidas; una pérdida no se refiere exclusivamente a la muerte sino también a la sensación dolorosa que conlleva el dejar, ser dejado, separarse, cambiar y renunciar.
No solo incluyen aquellos seres queridos sino también expectativas, ilusiones, etapas, salud y fuerza.

Objetivo

Dar a conocer, profundizar y/o actualizar temas del campo de la tanatología al profesional de salud para su incorporación en el ejercicio de su profesión

Dirigido a

Profesionales de la salud interesados en el tema

Informes

Departamento de Programas Académicos y Educación Continua
Tel. 5520 9900 ext. 228
e-mail: prog.academicos@inper.mx
coord_enf@inper.mx

Costo

Médicos y enfermeras \$300.00
Estudiantes \$150.00

Depósito

Banorte, S.A. Sucursal 2366
No. de cuenta 0105866075
CLABE 072180001058660750
al Instituto Nacional de Perinatología
enviar comprobante vía fax o e-mail
e-mail: prog.academicos@inper.mx
fax: 5540 0942 y 52029081

Sede

Auditorio C
Instituto Nacional de Perinatología
Montes Urales 800 Col. Lomas de Virreyes
C.P. 11000 Ciudad de México

Curso de Tanatología

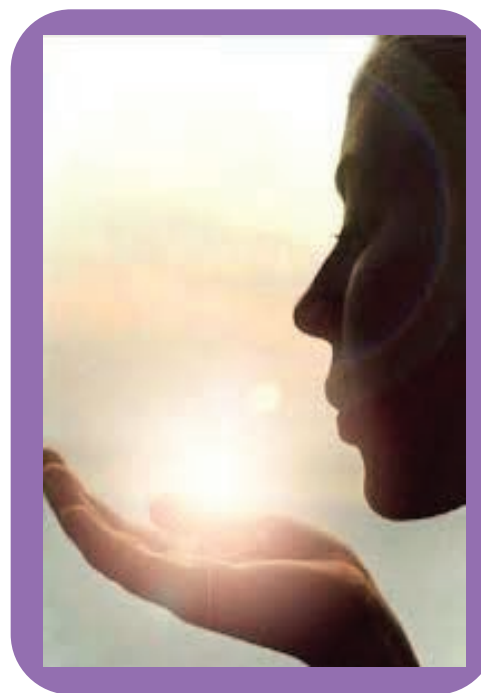

Profesora titular
E.E.P. Grishel Martha
Sánchez Arellano
Profesora adjunta
E.E.P. Erika Guillermina
González Becerra

26 y 27 de noviembre 2012

Dr. Rodrigo Ayala Yáñez
Dirección de Enseñanza

Dr. Javier Mancilla Ramírez
Dirección General

Curso de Tanatología

Coordina

E.E.P. Erika Guillermina González Becerra

Lunes 26

- 08:30 h** ● Registro e inscripciones
- 09:00 h** ● Aspectos generales de la tanatología
Psic. María Antonia Aguilar Cortés
- 09:45 h** ● Perspectivas históricas sobre la muerte
L.E.O. Yaneth Estrada Nava
- 10:30 h** ● Muerte perinatal
E.E.P. Grishel Martha Sánchez Arellano
- 11:15 h** ● Receso
- 12:00 h** ● Inauguración
Dr. Javier Mancilla Ramírez
- 12:30 h** ● Intervención tanatológica de Enfermería
Enf. Tanatóloga Cristina Corral García
- 13:15 h** ● Muerte digna y aspectos bioéticos en neonatología
Dra. Irma Alejandra Coronado Zarco

Coordina

E.E.P. Grishel Martha Sánchez Arellano

Martes 27

- 08:30 h** ● Situación actual de los cuidados paliativos
Lic. en Enf. M. Argendida Jiménez Guadarrama
- 09:15 h** ● Técnicas de relajación
Lic. en Enf. Lourdes Martínez Cruz
- 10:00 h** ● Cómo aliviar y superar la pérdida cuando un ser querido se va
Dr. Enrique Campos Bojorquez
- 10:45 h** ● Receso
- 11:15 h** ● Espiritualidad ante la muerte
Teólogo y Filósofo Fray Fernando Díaz Aguirre
- 12:00 h** ● El personal de salud ante la pérdida y el duelo
E.E.I. Silvia Najera Mendez
- 12:45 h** ● Espacio musical
- 13:15 h** ● Clausura y entrega de constancias